



Carta del bilancio ecologico

-  Limite amministrativo comunale
-  Aree di nuovo consumo di suolo Variante PGT 2020
-  Aree con previsioni di consumo di suolo restituite al sistema del verde

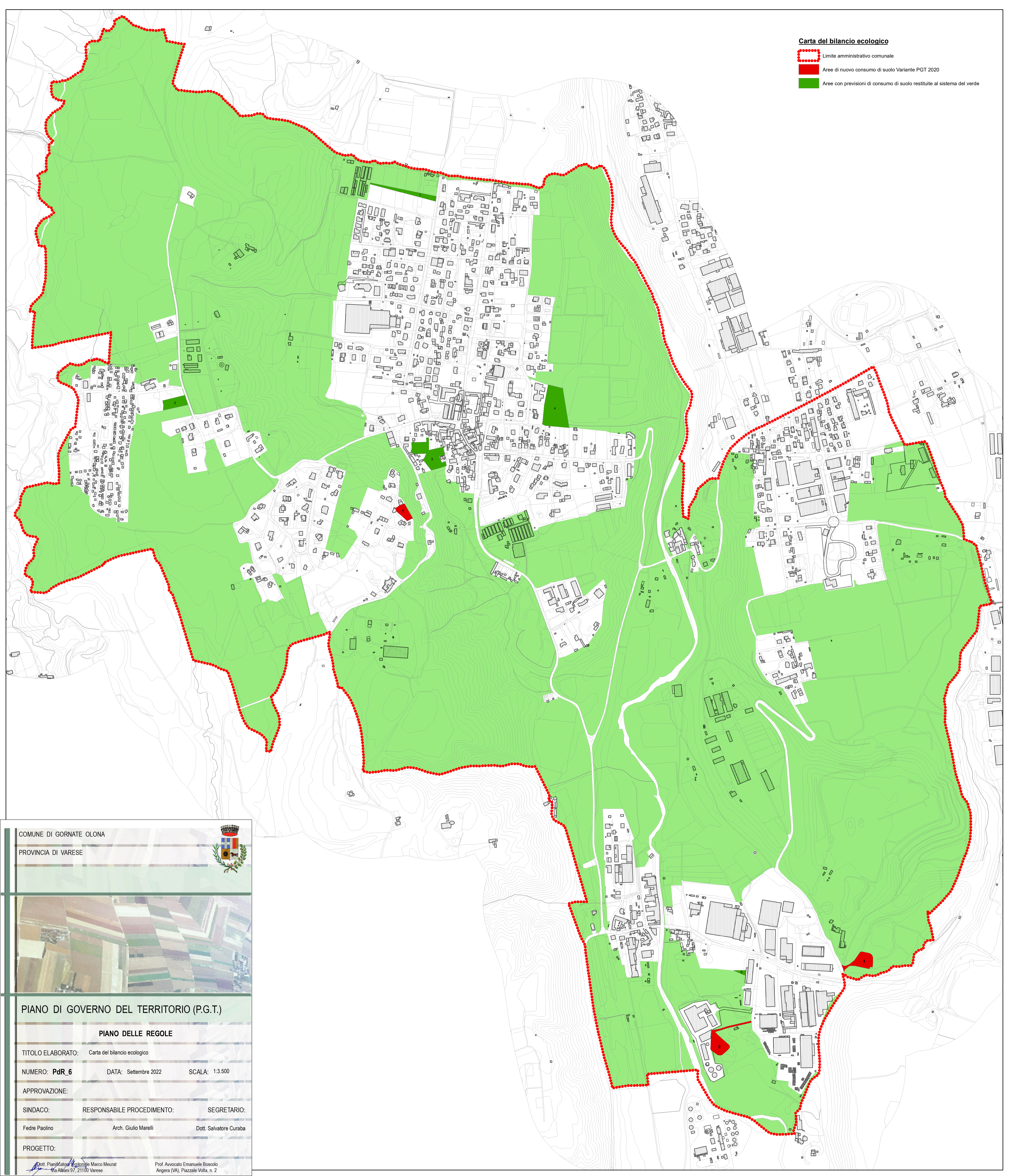

COMUNE DI GORNATE OLONA

PROVINCIA DI VARESE



PIANO DI GOVERNO DEL TERRITORIO (P.G.T.)

PIANO DELLE REGOLE

TITOLO ELABORATO: Carta del bilancio ecologico

NUMERO: **PdR_6** DATA: Settembre 2022 SCALA: 1:3.500

APPROVAZIONE:

SINDACO: Fedre Paolino RESPONSABILE PROCEDIMENTO: Arch. Giulio Marelli SEGRETARIO: Dott. Salvatore Curaba

PROGETTO:

Dott. Pianificatore Territoriale Marco Meurat
Via Altiani 97, 21100 Varese

Prof. Avvocato Emanuele Boscolo
Angera (VA), Piazzale Volta, n. 2